

ข้อกำหนดผลิตภัณฑ์ (Product Specification Sheet)

SYNOVA

หมายเลขเอกสาร: SP-FN-622

วันที่มีผลบังคับใช้: 16/01/2023

วันที่แก้ไข: 09/01/2023

ชื่อผลิตภัณฑ์: Cake-Chocolate Mousse Cake (Cylinder)(Box-15Pcs)/ เค้กมูสช็อกโกแลต

รหัสผลิตภัณฑ์: 205343 (PD 205342)

Revision: 01

ลูกค้า: STD

คำอธิบายผลิตภัณฑ์: เค้กมูสช็อกโกแลต สปองจ์เค้กช็อกโกแลตเนื้อนุ่ม ตามด้วยชั้นมูสช็อกโกแลตเนียน ด้านบนเป็นช็อกโกแลตกานาชรสชาติดีเข้มข้น ผสานรสชาติดีได้อย่างลงตัว ได้รับรสสัมผัสช็อกโกแลตได้อย่างเต็มคำ

ส่วนประกอบ: ไข่ไก่, ช็อกโกแลต, นม, น้ำตาล, น้ำ, แป้งสาลี, เนย, ผงโกโก้, สตาร์ชคัสเตป, น้ำมันถั่วเหลือง, เจลาติน, สารที่ทำให้ขึ้นฟู, สารกันเสีย และกลิ่นสังเคราะห์

สารก่อภูมิแพ้: อ้างอิงข้อกำหนดผลิตภัณฑ์ ตามตารางรายการอาหารก่อภูมิแพ้ รายการตามแนบท้าย

อ้างอิงสารก่อภูมิแพ้ตามสหภาพยุโรป (EU)

รูปแบบการบรรจุ: - บรรจุ 5 ชั้น/ถาดพลาสติก
- บรรจุ 3 ถาดพลาสติก/กล่องลูกฟูก
- บรรจุ 15 ชั้น/กล่องลูกฟูก
- บรรจุช็อกโกแลตคอกเตจ 15 ชั้น/ถาดพลาสติก



สภาวะการเก็บและการขนส่ง: เก็บรักษาที่อุณหภูมิแช่แข็งประมาณ $\leq -18\text{ }^{\circ}\text{C}$

ขนส่ง: - บรรจุภัณฑ์ควรอยู่ในสภาพดี ไม่ได้รับความเสียหายหรือแตกหักและมีการติดฉลากสินค้าแสดงวันหมดอายุบนบรรจุภัณฑ์ด้านนอกและด้านใน
- สินค้าควรอยู่ในสภาวะแช่แข็ง

อายุผลิตภัณฑ์:	อุณหภูมิ ($^{\circ}\text{C}$)	ระยะเวลา (วัน)
แช่แข็ง (Frozen)	$\leq -18\text{ }^{\circ}\text{C}$	365
แช่เย็น (Chill)	2-5 $^{\circ}\text{C}$	3
อุณหภูมิปกติ (Ambient)	N/A	N/A

สภาวะการทำละลาย: - ถอดสินค้าออกจากพิมพ์ในขณะที่สินค้ายังแข็งตัว โดยการดันสินค้าจากรูพิมพ์และนำไปใส่ภาชนะเพื่อทำละลาย
- การทำละลายสินค้าควรวางสินค้าให้อยู่ในสภาวะแช่เย็น (อุณหภูมิ 2-5 $^{\circ}\text{C}$) เป็นเวลาอย่างน้อย 5 ชั่วโมง หรือจนกว่าสินค้าจะละลายอย่างสมบูรณ์

วิธีการอุ่น: N/A

ข้อกำหนดพิเศษ: - หากสินค้าละลายแล้วห้ามนำกลับมาแช่แข็งอีกครั้ง เนื่องจากจะส่งผลต่อลักษณะเนื้อสัมผัสของผลิตภัณฑ์และเสี่ยงต่อการเสื่อมเสียของผลิตภัณฑ์
- ไม่เก็บสินค้าร่วมกับสินค้าชนิดอื่น

UNCONTROLLED COPY



ลักษณะทางกายภาพ:

รูปทรง: ทรงกระบอก

กว้าง (W): N/A

ยาว (L): N/A

สูง (H): 2.5-3.5 ซม.

เส้นผ่านศูนย์กลาง (D): 6.8-7.3 ซม.

น้ำหนัก (Wt): 340-415 กรัม/ถาด

น้ำหนักเฉลี่ย (Wt): 68-83 กรัม/ชิ้น

น้ำหนักช็อกโกแลตคอกเตจ (Wt): 3-5 กรัม/ชิ้น

ลักษณะทางประสาทสัมผัส:

สี: สีน้ำตาลอ่อน สีน้ำตาลเข้ม

กลิ่น: กลิ่นช็อกโกแลต

รสชาติ: รสหวาน และรสขมเล็กน้อยจากผงโกโก้

สำหรับลูกค้า:

ผู้ยอมรับข้อมูลที่ระบุไว้ในเอกสารฉบับนี้

ลายเซ็นลูกค้า

วันที่ _____

สำหรับบริษัทซินโนวา:

ผู้แทนจากบริษัท Synova

ลายเซ็นผู้แทน

วันที่ _____

ข้อกำหนดผลิตภัณฑ์ (Product Specification Sheet)

SYNOVA

ข้อกำหนดเพิ่มเติม

UNCONTROLLED COPY

ภาพเกณฑ์การยอมรับ Chocolate Mousse Cake (Cylinder)/ เค้กมูสช็อกโกแลต ลักษณะต่างๆ

1. ระดับสี (Colour Chart) ของสปองจ์



Pantone



Rejected (Too Light)



Min Accepted



Target



Max Accepted



Rejected (Too Dark)

2. ระดับสี (Colour Chart) ของมูสช็อกโกแลต

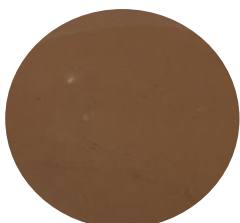

Pantone



Rejected (Too Light)



Min Accepted



Target



Max Accepted



Rejected (Too Dark)

3. ระดับสี (Colour Chart) ของกานาชช็อกโกแลต

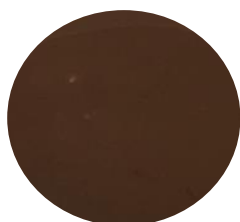

Pantone



Rejected (Too Light)



Min Accepted



Target



Max Accepted



Rejected (Too Dark)

4. ระดับสี (Colour Chart) ของช็อกโกแลตตกแต่ง



Pantone



Rejected (Too Light)



Min Accepted



Target



Max Accepted



Rejected (Too Dark)

สำหรับลูกค้า:

ผู้ยอมรับข้อมูลที่ระบุไว้ในเอกสารฉบับนี้

ลายเซ็นลูกค้า

วันที่ _____

สำหรับบริษัทซินโนวา:

ผู้แทนจากบริษัท Synova

ลายเซ็นผู้แทน

วันที่ _____

ข้อกำหนดผลิตภัณฑ์ (Product Specification Sheet)

SYNOVA

ข้อกำหนดเพิ่มเติม

UNCONTROLLED COPY

3. ลักษณะที่สามารถยอมรับได้ (Accepted)



พบรอยเปื้อนของสปองจ์ช็อกโกแลตบนชั้นมูสช็อกโกแลต



พบมูสช็อกโกแลตบนฐานชั้นสปองจ์ช็อกโกแลต



รูขนาดเล็ก ไม่เกิน 1 ซม. (เช่น ฟองอากาศ และอื่น ๆ)

สำหรับลูกค้า:

ผู้ยอมรับข้อมูลที่ระบุไว้ในเอกสารฉบับนี้
ลายเซ็นลูกค้า

วันที่ _____

สำหรับบริษัทซินโนวา:

ผู้แทนจากบริษัท Synova
ลายเซ็นผู้แทน

วันที่ _____

ข้อกำหนดผลิตภัณฑ์ (Product Specification Sheet)

SYNOVA

ข้อกำหนดเพิ่มเติม

UNCONTROLLED COPY

3. ลักษณะที่สามารถยอมรับได้ (Accepted) (ต่อ)



สปองจ์ชีกโกแลตมีรอยแยก / รอยแตก



หน้าของสินค้าไม่เรียบเล็กน้อย



หน้าของสินค้าไม่เรียบจากเจลใสแต่งหน้าเค้ก

สำหรับลูกค้า:

ผู้ยอมรับข้อมูลที่ระบุไว้ในเอกสารฉบับนี้

ลายเซ็นลูกค้า

วันที่ _____

สำหรับบริษัทซินโนวา:

ผู้แทนจากบริษัท Synova

ลายเซ็นผู้แทน

วันที่ _____

ข้อกำหนดผลิตภัณฑ์ (Product Specification Sheet)

SYNOVA

ข้อกำหนดเพิ่มเติม

UNCONTROLLED COPY

3. ลักษณะที่สามารถยอมรับได้ (Accepted) (ต่อ)



พบรอยเปื้อนของเจลไฮโดรเจลและมูสที่ถาดมูสเค้ก



ช็อกโกแลตมีฝ้า / ลายเล็กน้อย



ช็อกโกแลตมีฟองอากาศขนาดน้อยกว่า 3 มม. และ/หรือ ไม่เกิน 2 จุดต่อชิ้น

4. ลักษณะที่ไม่สามารถยอมรับได้ (Rejected) (ต่อ)



มูสไหลถึงฐานเค้ก

สำหรับลูกค้า:

ผู้ยอมรับข้อมูลที่ระบุไว้ในเอกสารฉบับนี้
ลายเซ็นลูกค้า

วันที่ _____

สำหรับบริษัทซินโนวา:

ผู้แทนจากบริษัท Synova
ลายเซ็นผู้แทน

วันที่ _____

ข้อกำหนดผลิตภัณฑ์ (Product Specification Sheet)

SYNOVA

ข้อกำหนดเพิ่มเติม

UNCONTROLLED COPY

4. ลักษณะที่ไม่สามารถยอมรับได้ (Rejected) (ต่อ)



พบรอยแตก / รอยแยก ของชั้นฐานเค้กช็อกโกแลตกับชั้นมูสช็อกโกแลต



ฐานสปองจ์ช็อกโกแลตแห้งขนาดมากกว่า 1 ซม.



มูสเอียงมากกว่า 1 ซม.



ช็อกโกแลตมีเส้นใย / ลายเป็นจำนวนมาก



ช็อกโกแลตมีฟองอากาศขนาดมากกว่า 3 มม. และ/หรือ
เกิน 2 จุดต่อชิ้น



ช็อกโกแลต / แตกหัก / ไม่สมบูรณ์

สำหรับลูกค้า:

ผู้ยอมรับข้อมูลที่ระบุไว้ในเอกสารฉบับนี้
ลายเซ็นลูกค้า

วันที่ _____

สำหรับบริษัทซินโนวา:

ผู้แทนจากบริษัท Synova
ลายเซ็นผู้แทน

วันที่ _____

ข้อกำหนดผลิตภัณฑ์ (Product Specification Sheet)

SYNOVA

ข้อกำหนดเพิ่มเติม

UNCONTROLLED COPY

รายการอาหารก่อภูมิแพ้ (14 Major Food Allergen List)	มี (Contain)	อาจมี (May Contain)	ไม่มี (Not Contain)
1. ถั่วลิสงและผลิตภัณฑ์ (Peanut and Peanut Products)	<input type="checkbox"/>	<input checked="" type="checkbox"/>	<input type="checkbox"/>
2. ถั่วเหลืองและผลิตภัณฑ์ (Soybean and Soybean Products)	<input checked="" type="checkbox"/>	<input type="checkbox"/>	<input type="checkbox"/>
3. ถั่วเปลือกแข็งและผลิตภัณฑ์ (Tree Nut and Tree Nut Products)			
3.1 แมคคาเดเมีย (Macadamia)	<input type="checkbox"/>	<input checked="" type="checkbox"/>	<input type="checkbox"/>
3.2 วอลนัท (Walnuts)	<input type="checkbox"/>	<input checked="" type="checkbox"/>	<input type="checkbox"/>
3.3 อัลมอนด์ (Almonds)	<input type="checkbox"/>	<input checked="" type="checkbox"/>	<input type="checkbox"/>
3.4 พีแคน (Pecan)	<input type="checkbox"/>	<input checked="" type="checkbox"/>	<input type="checkbox"/>
3.5 เม็ดมะม่วงหิมพานต์ (Cashew nut)	<input type="checkbox"/>	<input checked="" type="checkbox"/>	<input type="checkbox"/>
3.6 มะพร้าว (Coconut)	<input type="checkbox"/>	<input checked="" type="checkbox"/>	<input type="checkbox"/>
3.7 เฮเซลนัท (Hazelnut)	<input type="checkbox"/>	<input checked="" type="checkbox"/>	<input type="checkbox"/>
3.8 ถั่วบราซิล (Brazil nut)	<input type="checkbox"/>	<input type="checkbox"/>	<input checked="" type="checkbox"/>
3.9 อื่นๆ (Other) ระบุ (Please Specify).....	<input type="checkbox"/>	<input type="checkbox"/>	<input type="checkbox"/>
4. ถั่วลูปินและผลิตภัณฑ์ (Lupin, Lupin Products and ถั่วไลนตระกูล Luoinus sp.)	<input type="checkbox"/>	<input type="checkbox"/>	<input checked="" type="checkbox"/>
5. เมล็ดงาและผลิตภัณฑ์ (Sesame Seeds and Sesame Seed Products)	<input type="checkbox"/>	<input checked="" type="checkbox"/>	<input type="checkbox"/>
6. ขึ้นฉ่าย พืชตระกูลเดียวกับขึ้นฉ่าย และผลิตภัณฑ์ (Celery, Umbelli farae family and Products)	<input type="checkbox"/>	<input checked="" type="checkbox"/>	<input type="checkbox"/>
7. ธัญพืชที่มีกลูเตน (Cereal containing gluten)			
7.1 ข้าวสาลี (Wheat)	<input checked="" type="checkbox"/>	<input type="checkbox"/>	<input type="checkbox"/>
7.2 ข้าวบาร์เลย์ (Barley)	<input type="checkbox"/>	<input checked="" type="checkbox"/>	<input type="checkbox"/>
7.3 ข้าวโอ๊ต (Oat)	<input type="checkbox"/>	<input checked="" type="checkbox"/>	<input type="checkbox"/>
7.4 แป้งไรย์ (Rye Flour)	<input type="checkbox"/>	<input checked="" type="checkbox"/>	<input type="checkbox"/>
7.5 อื่นๆ (Other) ระบุ (Please Specify).....	<input type="checkbox"/>	<input type="checkbox"/>	<input type="checkbox"/>
8. ปลาและผลิตภัณฑ์ (Fish and Fish Products)	<input type="checkbox"/>	<input checked="" type="checkbox"/>	<input type="checkbox"/>
9. สัตว์น้ำจำพวก กุ้ง, ปู และผลิตภัณฑ์ (Crustaceans and Crustaceans Products)			
9.1 กุ้ง (Shrimp, Prawn, Loster)	<input type="checkbox"/>	<input checked="" type="checkbox"/>	<input type="checkbox"/>
9.2 ปู (Crab)	<input type="checkbox"/>	<input type="checkbox"/>	<input checked="" type="checkbox"/>
9.3 อื่นๆ (Other) เช่น กุ้ง (Crayfish, Mantis shrimp) ระบุ (Please Specify).....	<input type="checkbox"/>	<input type="checkbox"/>	<input checked="" type="checkbox"/>
10. สัตว์น้ำจำพวก หอย, ปลาหมึก และผลิตภัณฑ์ (Mollusk and Mollusk Products)			
10.1 หอย (Shellfish) เช่น หอยฝาเดียว (Univalve), หอยสองฝา (Bivalve), หอยเชลล์ (Scallop)	<input type="checkbox"/>	<input checked="" type="checkbox"/>	<input type="checkbox"/>
10.2 ปลาหมึก (Squid, Octopus, Cephalopods) เช่น ปลาหมึกกระดอง (Cuttlefish)	<input type="checkbox"/>	<input type="checkbox"/>	<input checked="" type="checkbox"/>
11. นมและผลิตภัณฑ์ (Milk and Dairy Products) รวมทั้ง Lactose	<input checked="" type="checkbox"/>	<input type="checkbox"/>	<input type="checkbox"/>
12. ไข่และผลิตภัณฑ์ (Egg and Egg Products)	<input checked="" type="checkbox"/>	<input type="checkbox"/>	<input type="checkbox"/>
13. ซัลเฟอร์ไดออกไซด์ และซัลไฟต์ (Sulfer Dioxide and Sulfite)	<input type="checkbox"/>	<input checked="" type="checkbox"/>	<input type="checkbox"/>
14. มัสตาร์ดและผลิตภัณฑ์ (Mustard/Mustard Seed and Products)	<input type="checkbox"/>	<input checked="" type="checkbox"/>	<input type="checkbox"/>

<p>สำหรับลูกค้า:</p> <p>ผู้ยอมรับข้อมูลที่ระบุไว้ในเอกสารฉบับนี้</p> <p>ลายเซ็นลูกค้า</p> <p>วันที่ _____</p>	<p>สำหรับบริษัทซินโนวา:</p> <p>ผู้แทนจากบริษัท Synova</p> <p>ลายเซ็นผู้แทน</p> <p>วันที่ _____</p>
--	---